坐井會
SKY OBSERVERS' ASSOCIATION
(HONG KONG)

2024年12月7日至8日
「木星衝·雙子座流星雨」觀星營
香港青年協會賽馬會西貢戶外訓練營

活動簡介

第一天
* 下午3時10分在西貢市中心集合乘坐巴士前往營地
* 營內自由活動
* 晚餐
* 天文講座
* 觀星

第二天
* 早餐
* 太陽觀測,
* 早上11時於營地解散


流星

立即報名

觀星指導及講解

多名資深天文導師指導認識星座

* 設置天文望遠鏡，讓各參加者欣賞夜空中各個天體
* 提供安全太陽觀測專用設備
* 天文講座深入講解各個星座及天文觀測技巧，讓各參加者了解各個天體的不同奧妙


太陽觀測


天文講座


高倍率天文望遠鏡觀測


觀星指導

是次觀星營當晚，太陽系各天體 - 金星、月球、土星、木星及火星逐一登場，機會難得!

木星衝

- 木星衝是太陽、地球及木星順序連成一線
- 此時木星達到最大視面積及亮度。
- 2024年的木星衝發生在12月8日觀星營當晚下半晚凌晨4時50分
- 視星等為-2.8等，視直徑47.1角秒
- 屆時木星位於金牛座，整夜可見

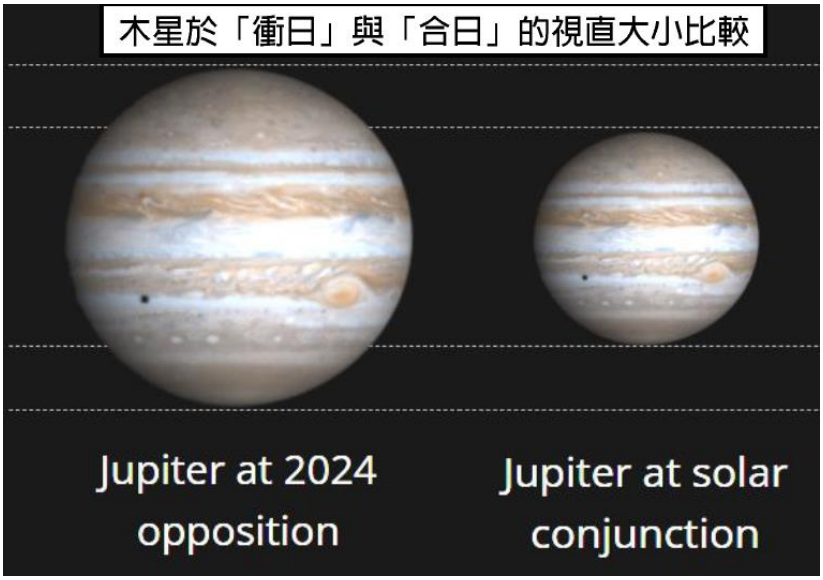

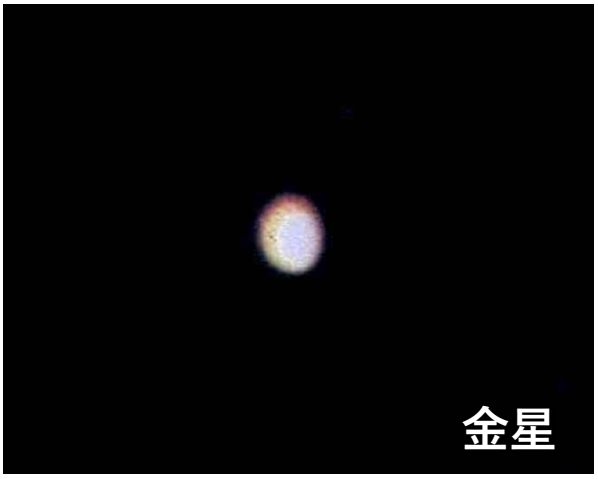





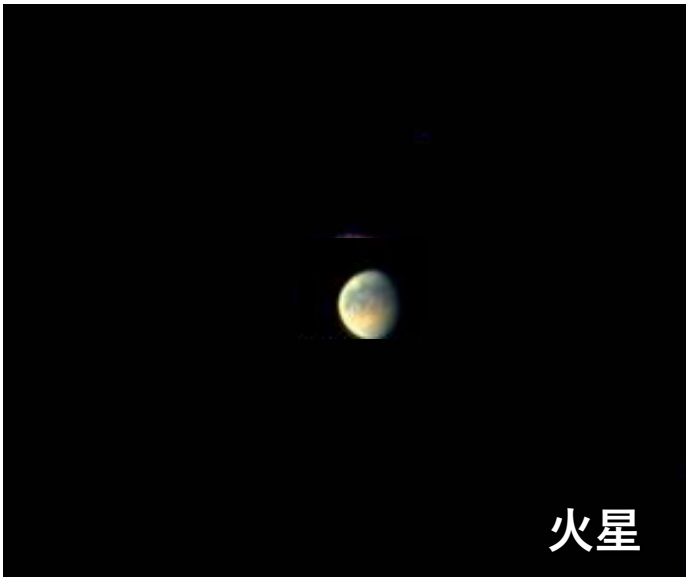

雙子座流星雨

* 以流量穩定及流星明亮著稱

* 極大值分佈平均而時間長，為全年最強的流星雨

* 國際流星組織預測，今年12月15日05:00香港時間為高峰期，每小時天頂流星數可達150顆

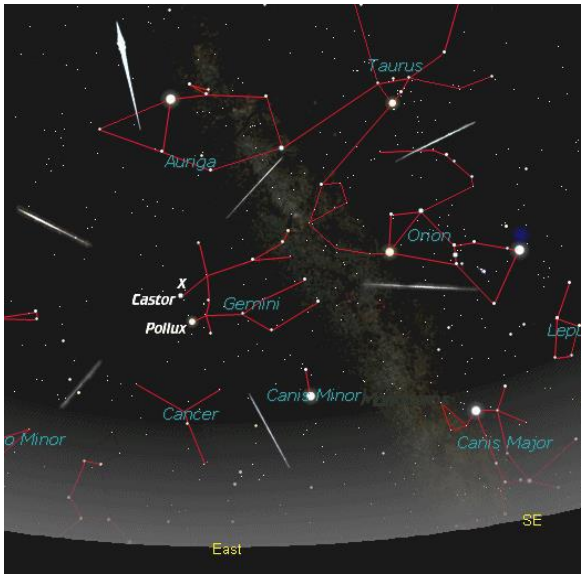

當晚星空

星座：
*仙后座、飛馬座、仙女座、英仙座
*金牛座、御夫座、獵戶座、雙子座



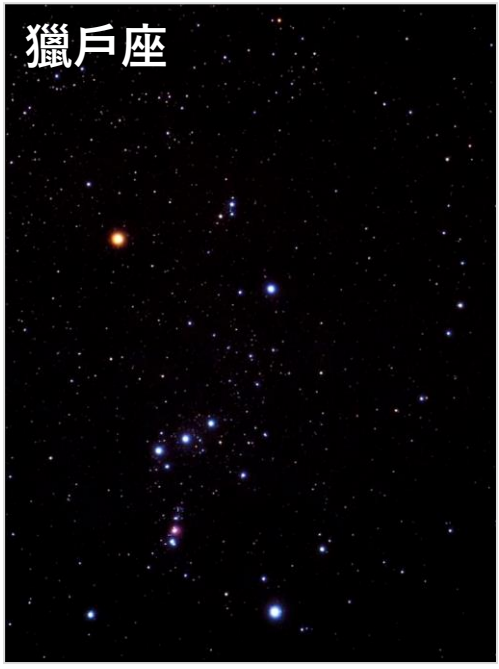





營地簡介

營地位於西貢郊區，背山面海，景色宜人，遠離市區，為一家大小共同歡度週末，休閒玩樂之好去處

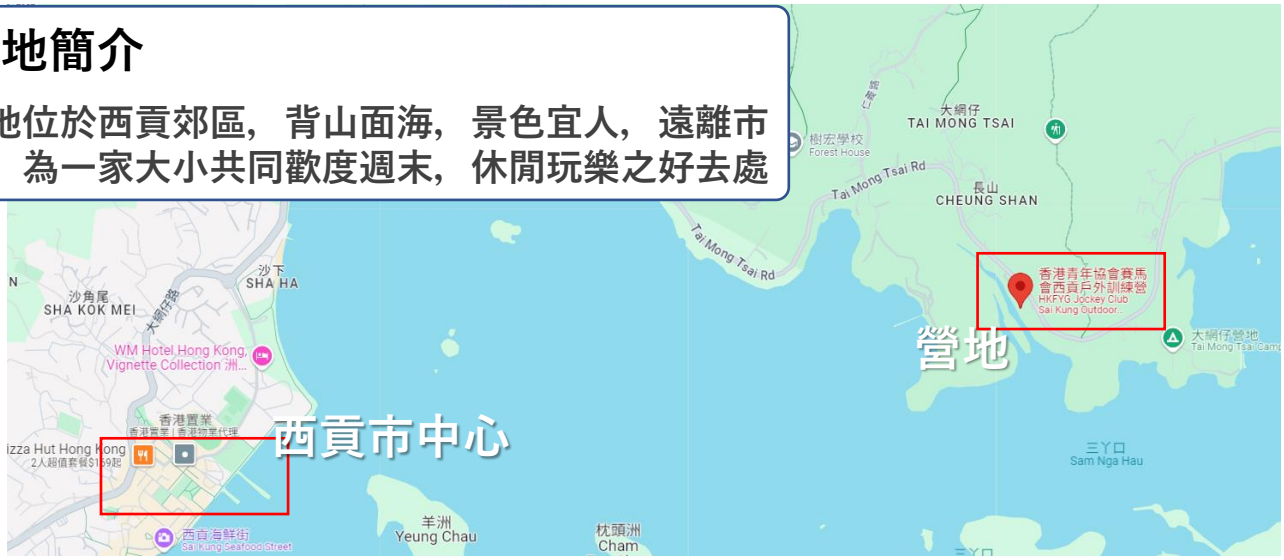





是次觀星營提供2人房及8人房

- 所有房間均有獨立洗手間及浴室
  - 冷熱水全日供應
- 設有LCD螢幕電視
- 8人房內設有共用客廳及2間4人房
  - 每間4人房設兩張雙層床







活動詳情

日期	2024年12月7日至8日（星期六至日）
地點	香港青年協會賽馬會西貢戶外訓練營
集合時間	2024年12月7日（星期六） 下午3時10分
集合地點	西貢市中心巴士總站(香港世界地質公園火山探知館門外) 認坐井會會旗集合。
	遲到的參加者亦可在西貢墟自費乘搭9號專線小巴或九巴94號到「西貢戶外訓練營」站下車
離營時間	2024年12月8日（星期日) 上午11時正，於營地自行解散
費用	2人房(每間計) HK$1200 每名會員享有HK$50折扣
	8人家庭套房 (包房價)每間HK$3100 每名會員可享有HK$50折扣 **8人房包房特別早鳥優惠：10月31日前報名及付款，包房價可享有HK$200折扣
	8人家庭套房(男/女分房)每位計 會員 HK$ 350 / 非會員HK$400
	註： 以上營費包括宿費、晚餐、早餐及觀星資料。並不包括交通費用。敬請注意。
房間安排	是次觀星營提供2人房及8人房。 每個房間包括一個獨立洗手間兼浴室。
	報名時請註明參加者人數、所有參加者的姓名及性別以及聯絡方法，以便安排。
	為了善用營位，本會將本著最大效率使用營位的原則，根據報名人數和組別，按照實際情況編配房間組合。
	例子1:個別報名的參加者,或人數不足佔據一間房間的組別,一般處理方式是分開男女,安排與其他同性營友同房。 除非特別要求,或以「包房」方式報名:例如一個少於2人的團體要求使用一間完整的2人房,就需要付上2人營費包房。
	例子2：2人及8人的房間將分別優先配給以2人及8人報名的家庭單位先到先得。
	由於每次活動的報名情況不同，實際的操作需視乎實際情況彈性處理
惡劣天氣安排	1. 除非營地因惡劣天氣而無法提供服務或關閉，觀星營將如期進行 2. 觀星營將因應營地應對惡劣天氣狀況(例如8號或以上烈風訊號)的處理方式而作出相應安排 3. 如出現惡劣天氣狀況，本會將於FACEBOOK公告最新安排，請各參加者留意最新公告 4. 各參加者可WHATSAPP 53830823聯絡本會負責人查證活動安排 5. 一經報名及繳費，屆時若未能出席如期舉行之觀星營，所繳費用恕不退還

報名方法及流程

a. 填妥google form報名表格

https://forms.gle/wpjz8SFjz1uH9cbB6

或

b. 電郵 reg@skyobserver.org

標題註明「2024年12月觀星營」

提供所有參加者姓名、性別、人數及報名人聯絡電話

本會負責人將於三個工作天內，以電話/ Whataspp 或電郵 (reg@skyobserver.org) 聯絡報名人，通知營位被暫時預留及付款方法

報名人在三個工作天內將費用存入指定帳戶，並電郵入數紀錄

本會負責人確認付款完成後，電郵回覆報名人正式預留營位

活動當天參加者於指定時間及地點集合

報名注意事項

1	報名人請保留入數紙正本/櫃員機入數紙等以便日後需要時跟進。 如有需要，本會將要求參加者出示入數紙或其副本，以作確認。
2	本會所有活動之報名，必須待收到本會負責人的電話/電郵/短訊回覆確認已收到款項後，留位方作成立。 而未收到本會負責人的電話/電郵/短訊確認的任何報名申請，一概不算完成報名程序。 若報名人在未有收到本會負責人的電話/電郵/短訊確認之前，而將款項繳交或轉帳至本會戶口， 亦不等同已確認報名及留位； 一旦活動名額已滿，本會亦會於日內退還該款項。
3	Facebook用戶請注意，本會之Facebook戶口，僅用作發佈活動消息之用，並非正式之活動之報名渠道。 凡於Facebook內留言或點擊參與，一概不視作遞交報名，凡本會活動之報名，請參閱上文所列之報名方法。
4	如在報名後三天 / 活動舉行前三天仍未收到本會通知，請WHATSAPP 53830823聯絡本會負責人查詢報名狀況。
5	一經報名及繳費，屆時若因事未能出席，所繳費用恕不退還。

一般營地規則，請緊記遵守	
(1)	所有營友不得進入異性宿舍(夫婦、直系親屬及以家庭營申請者例外)
(2)	所有營友不得擅進只限營地職員進入之區域
(3)	所有營舍用品，如枕頭、被鋪、床褥及杯具等不得攜帶宿舍外使用
(4)	未經授意，不得隨意移動營舍內傢俬及設備
(5)	營友的貴重物品請自行保管
(6)	請保持宿舍及營地四週清潔
(7)	營地及營舍內所有範圍為禁煙區，請勿吸煙
(8)	在營地及營舍所有範圍內，禁止進行任何違反本港法例之活動
(9)	飯後請執拾碗筷及清潔桌面；睡後請執拾床鋪
(10)	如發生任何意外，請即通知本會營主任或營地職員
(11)	執行上述守則時，如有任何問題將由營地主任或其代表作出決定，不得異議
(12)	本會原則上不會將營舍房間的門匙交給參加者，不過如同房所有營友議決推舉一位代表保管門匙，代表可向本會營主任索取門匙，但須繳交$100按金及告之手提電話號碼；按金可於翌日早上交回門匙時將退還給代表
(13)	小心電筒，不要胡亂照人，以免影響他人的觀測或拍攝工作

注意：

參加者在活動或路途中如有意外，本會及有關的工作人員恕不負責。

版權所有，未經許可，不得以任何途徑複製內容。
Copyright © Sky Observers' Association (Hong Kong). All rights reserved.